

EDITORIAL



LIEBE LESERINNEN UND LESER, so, jetzt ist es soweit. SPD und Grüne sind am 20. Januar als Sieger aus der Landtagswahl hervorgegangen. Nach sehr konstruktiven Koalitionsgesprächen mit den Grünen hat am 19. Februar die Wahl von Stephan Weil zum Ministerpräsidenten und damit die Regierungsbildung stattgefunden. Wir sind jetzt Regierungsfraktion.

Damit nehmen wir eine neue Rolle ein. Unsere Aufgabe besteht nun darin, die Initiativen der Landesregierung parlamentarisch zu begleiten. Darüber hinaus wird die Fraktion auch eigene Initiativen entwickeln und in den Landtag einbringen. Ich habe mir fest vorgenommen, die Eigenständigkeit der Fraktion zu betonen. Stephan Weil weiß das zu schätzen. Hubertus Heil hatte auf unserem Parteitag am 16. Februar dazu angemerkt, nach dem Struck'schen Gesetz komme nun das Modder'sche Gesetz. Ich fühle mich durch diesen Vergleich mit dem unvergessenen Peter Struck geehrt.

Die Fraktion brennt förmlich vor Ungeduld. Wir wollen den Stillstand, der sich wie Mehltau über Niedersachsen gelegt hat, beenden. Viele Themen müssen angegangen werden. Als Beispiele will ich nur die Stichworte Bildung, Finanzen, Sozialpolitik und Regionalentwicklung nennen. Aber wir werden nicht umhin kommen, auch die zehn Jahre Schwarz-Gelb aufzuarbeiten. Viele Dinge aus der Zeit sind noch nicht abschließend geklärt. Wie war das wirklich mit der Privatisierung der Landeskrankenhäuser? Welche möglichen Verstrickungen offenbaren sich noch bei der Wirtschaftsförderpraxis der vergangenen Jahre? Ich kann nur sagen: Es wird spannend!

Eure

Johanne Modder
Johanne Modder
Vorsitzende der SPD-Fraktion im
Niedersächsischen Landtag

SPD-FRAKTION BESTIMMT IHREN NEUEN VORSTAND



Auf ihrer Sitzung am 18. Februar hat die SPD-Landtagsfraktion ihren Vorstand komplettiert. Bereits zwei Tage nach der Landtagswahl, am 22. Januar, hatte die SPD-Fraktion **Johanne Modder** (Bunde) mit 97,9 Prozent der Stimmen zu ihrer Vorsitzenden und **Grant Hendrik Tonne** (Leese, 91,7 Prozent) zu ihrem Parlamentarischen Geschäftsführer bestimmt.

Ihnen zur Seite stehen nach dem Willen der 49 SPD-Abgeordneten nun als vier stellvertretende Fraktionsvorsitzende:

Renate Geuter (Friesoythe), zugleich Sprecherin für Haushalt und Finanzen, **Petra Tiemann** (Kutenholz), zugleich Sprecherin für Petitionswesen, **Marcus Bosse** (Schöppenstedt), zugleich Sprecher für Umwelt sowie **Uwe Schwarz** (Bad Gandersheim), zugleich Sprecher für Soziales.

In den Fraktionsvorstand wurden ferner gewählt:

Petra Emmerich-Kopatsch (Clausthal-Zellerfeld) als Sprecherin für Bundes- und Europaangelegenheiten, Medien und Regionalentwicklung, **Dr. Silke Lesemann** (Sehnde) als Sprecherin für Wissenschaft, Kultur und Innovation, **Andrea Schröder-Ehlers** (Lüneburg) als Sprecherin für Recht und Verfassung, **Claus Peter Poppe** (Quakenbrück) als Sprecher für Kultus **Wiard Siebels** (Aurich) als Sprecher für Landwirtschaft und Verbraucherschutz **Ulrich Watermann** (Bad Pyrmont) als Sprecher für Inneres und Sport sowie

Gerd Will (Nordhorn) als Sprecher für Wirtschaft, Arbeit und Verkehr

Als Ausschussvorsitzende beziehungsweise stellvertretende Ausschussvorsitzende wurden einstimmig nominiert:

Stefan Politze (Hannover) als Vorsitzender im Ausschuss Recht und Verfassung, **Matthias Möhle** (Peine) als Vorsitzender im Ausschuss Wissenschaft und Kultur, **Sabine Tippelt** (Holzminden) als Vorsitzende im Ausschuss Wirtschaft, Arbeit und Verkehr,

Holger Ansmann (Wilhelmshaven) als Vorsitzender im Ausschuss Soziales, **Sigrid Rakow** (Edewecht) als Vorsitzende im Ausschuss Umwelt und Klimaschutz, **Hans-Dieter Haase** (Emden) als Vorsitzender im Ausschuss Häfen und Schifffahrt, **Kathrin Rühl** (Hasbergen) als Vorsitzende im Ausschuss Justizvollzug sowie **Marco Brunotte** (Langenhagen) als Vorsitzender im Ausschuss Verfassungsschutz.

Karl-Heinz Hausmann (Osterode) als stellv. Vorsitzender im Ausschuss Inneres u. Sport, **Markus Brinkmann** (Sarstedt) als stellv. Vorsitzender im Ausschuss Haushalt und Finanzen,

Maximilian Schmidt (Celle) als stellv. Vorsitzender im Ausschuss Bund, Europa, Medien und Regionalentwicklung,

Ulrich Watermann (Bad Pyrmont) als stellv. Vorsitzender im Ausschuss für Petitionen sowie

Renate Geuter (Friesoythe) als stellv. Vorsitzende im Ausschuss Prüfung der Haushaltsrechnung. ■

Der neue Vorstand der SPD-Fraktion kam nach der Wahl für ein Gruppenfoto zusammen (von links): **Ulrich Watermann** (Sprecher für Innenpolitik), **Renate Geuter** (Haushalt und Finanzen), **Klaus-Peter Bachmann** (Landtagsvizepräsident), **Petra Tiemann** (Petitionen), **Andrea Schröder-Ehlers** (Recht), **Grant Hendrik Tonne** (Parlamentarischer Geschäftsführer), **Wiard Siebels** (Landwirtschaft und Verbraucherschutz), **Johanne Modder** (Fraktionsvorsitzende), **Gerd Will** (Wirtschaft), **Silke Lesemann** (Wissenschaft und Kultur), **Marcus Bosse** (Umwelt), **Petra Emmerich-Kopatsch** (Europa, Bund, Medien und Regionalentwicklung), **Uwe Schwarz** (Soziales) und **Claus Peter Poppe** (Kultus). Auf dem Bild fehlt die zweite Landtagsvizepräsidentin **Dr. Gabriele Andretta**.

Foto: Reichert

Die Besetzung der Arbeitskreise und der Ausschüsse ist auf der Website der SPD-Fraktion unter www.spd-fraktion-niedersachsen.de abrufbar.

DAS IST DIE NEUE SPD-



DR. GABRIELE ANDRETTA (52)
aus Göttingen
Vertritt den Wahlkreis 17 (Göttingen-Stadt)
Sie ist Mitglied des Landtages seit 1998

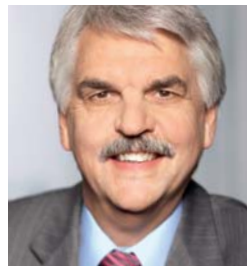

HOLGER ANSMANN (55)
aus Wilhelmshaven
Vertritt den Wahlkreis 69 (Wilhelmshaven)
Er ist zum ersten Mal Mitglied des Landtages



KLAUS-PETER BACHMANN (62) aus Braunschweig
Vertritt den Wahlkreis 2 (Braunschweig-Süd)
Er ist seit 1994 Mitglied des Landtages



KARSTEN BECKER (54)
aus Stadthagen
Vertritt den Wahlkreis 37 (Schaumburg)
Er ist zum ersten Mal Mitglied des Landtages



MARCUS BOSSE (47)
aus Schöppenstedt
Vertritt den Wahlkreis 10 (Wolfenbüttel-Süd/Salzgitter)
Er ist seit 2008 Mitglied des Landtages

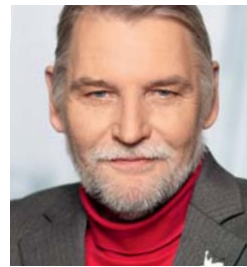

AXEL BRAMMER (57)
aus Kirchhatten
Vertritt den Wahlkreis 64 (Oldenburg-Land)
Er ist Mitglied des Landtages seit 2008



CHRISTOPH BRATMANN (43) aus Braunschweig
Vertritt den Wahlkreis 3 (Braunschweig-West)
Er ist zum ersten Mal Mitglied des Landtages



MARCUS BRINKMANN (52)
aus Sarstedt
Vertritt den Wahlkreis 22 (Sarstedt/Bad-Salzdorf)
Er ist seit 2008 Mitglied des Landtages



MARCO BRUNOTTE (35)
aus Hannover
Vertritt den Wahlkreis 32 (Langenhagen)
Er ist seit 2008 Mitglied des Landtages



PETRA EMMERICH-KOPPATSCH (52) aus Clausthal-Zellerfeld
Vertritt den Wahlkreis 13 (Seesen)
Sie ist seit 2003 Mitglied des Landtages

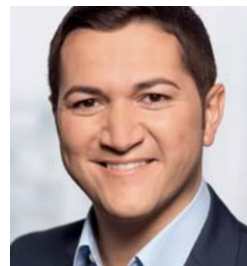

MUSTAFA ERKAN (28) aus Neustadt am Rübenberge
Vertritt den Wahlkreis 33 (Neustadt)
Er ist zum ersten Mal Mitglied des Landtages



RENATE GEUTER (60) aus Friesoythe
Vertritt den Wahlkreis 66 (Cloppenburg-Nord)
Sie ist seit 2003 Mitglied des Landtages



IMMACOLATA GLOSEMEYER (47) aus Wolfsburg
Vertritt den Wahlkreis 7 (Wolfsburg)
Sie ist zum ersten Mal Mitglied des Landtages



HANS-DIETER HASSE (57)
aus Emden
Vertritt den Wahlkreis 85 (Emden/Norden). Er ist seit 1998 Mitglied des Landtages



KARL HEINZ HAUSMANN (61) aus Osterode am Harz
Vertritt den Wahlkreis 12 (Osterode)
Er ist seit 2008 Mitglied des Landtages



FRAUKE HEILIGENSTADT (46) aus Katlenburg-Lindau
Vertritt den Wahlkreis 18 (Northeim)
Sie ist seit 2003 Mitglied des Landtages



WFRANK HENNING (46)
aus Osnabrück
Vertritt den Wahlkreis 77 (Osnabrück-Ost)
Er ist zum ersten Mal Mitglied des Landtages



HOLGER HEYMANN (35)
aus Neuschoo
Vertritt den Wahlkreis 87 (Wittmund/Inseln)
Er ist zum ersten Mal Mitglied des Landtages



MICHAEL HÖNTSCH (58) aus Hannover
Vertritt den Wahlkreis 28 (Hannover-Mitte)
Er ist zum ersten Mal Mitglied des Landtages



STEFAN KLEIN (42)
aus Salzgitter
Vertritt den Wahlkreis 11 (Salzgitter)
Er ist seit 2008 Mitglied des Landtages



JÜRGEN KROGMANN (49)
aus Oldenburg
Vertritt den Wahlkreis 63 (Oldenburg-Nord/West)
Er ist seit 2008 Mitglied des Landtages



DR. SILKE LESEMANN (50)
aus Sehnde
Vertritt den Wahlkreis 29 (Lautzen)
Sie ist seit 2008 Mitglied des Landtages



OLAF LIES (45)
aus Sande
Vertritt den Wahlkreis 70 (Friesland)
Er ist seit 2008 Mitglied des Landtages



BERND LYNACK (43)
aus Hildesheim
Vertritt den Wahlkreis 21 (Hildesheim)
Er ist zum ersten Mal Mitglied des Landtages



JOHANNE MODDER (52)
aus Bunde
Vertritt den Wahlkreis 84 (Leer/Borkum)
Sie ist seit 2003 Mitglied des Landtages

LANDTAGSFRAKTION!



MATTHIAS MÖHLE (53)
aus Peine
Vertritt den Wahlkreis 4
(Peine)
Er ist seit 2008 Mitglied
des Landtages



CHRISTOS PANTAZIS (37)
aus Braunschweig
Vertritt den Wahlkreis 1
(Braunschweig-Nord)
Er ist zum ersten Mal
Mitglied des Landtages



STEFAN POLITZE (47)
aus Hannover
Vertritt den Wahlkreis 27
(Hannover-Ricklingen)
Er ist seit 2008 Mitglied
des Landtages



CLAUS PETER POPPE (64)
aus Quakenbrück
Vertritt den Wahlkreis 73
(Bersenbrück)
Er ist seit 2003 Mitglied
des Landtages



ULF PRANGE (37)
aus Oldenburg
Vertritt den Wahlkreis 62
(Oldenburg-Mitte/Süd)
Er ist zum ersten Mal
Mitglied des Landtages



SIGRID RAKOW (61)
aus Edewecht
Vertritt den Wahlkreis 72
(Ammerland)
Sie ist seit 2003 Mitglied
des Landtages



KATHRIN HEIKE RÜHL (35)
aus Hasbergen
Vertritt den Wahlkreis 76
(Georgsmarienhütte)
Sie ist zum ersten Mal
Mitglied des Landtages



DR. ALEXANDER SAIPA (36)
aus Goslar
Vertritt den Wahlkreis 14
(Goslar)
Er ist zum ersten Mal
Mitglied des Landtages



UWE SANTJER (47)
aus Cuxhaven
Vertritt den Wahlkreis 58
(Cuxhaven)
Er ist zum ersten Mal
Mitglied des Landtages



MAXIMILIAN SCHMIDT (29)
aus Winsen/Aller
Vertritt den Wahlkreis 45
(Bergen)
Er ist zum ersten Mal
Mitglied des Landtages



RONALD SCHMINKE (56)
aus Hannoversch Münden
Vertritt den Wahlkreis 16
(Göttingen/Münden)
Er ist seit 2008 Mitglied
des Landtages



**ANDREA SCHRÖDER-
EHLERS (51)** aus Reppen-
stedt
Vertritt den Wahlkreis 49
(Lüneburg)
Sie ist seit 2008 Mitglied
des Landtages



**DORIS SCHRÖDER-KÖPF
(49)** aus Hannover
Vertritt den Wahlkreis 24
(Hannover-Döhren)
Sie ist zum ersten Mal
Mitglied des Landtages



UWE SCHWARZ (55)
aus Bad Gandersheim
Vertritt den Wahlkreis 19
(Einbeck)
Er ist seit 1986 Mitglied
des Landtages



WIARD SIEBELS (34)
aus Aurich
Vertritt den Wahlkreis 86
(Aurich)
Er ist seit 2008 Mitglied
des Landtages



UWE STRÜMPEL (66)
aus Helmstedt
Vertritt den Wahlkreis 8
(Helmstedt)
Er ist zum ersten Mal im
Landtag



DETLEF TANKE (56)
aus Hillerse
Vertritt den Wahlkreis 6
(Gifhorn-Süd)
Er ist seit 2008 Mitglied
des Landtages



PETRA TIEMANN (54)
aus Kutenholz
Vertritt den Wahlkreis 56
(Stade)
Sie ist seit 2008 Mitglied
des Landtages



SABINE TIPPALT (51)
aus Delligsen
Vertritt den Wahlkreis 20
(Holzminden)
Sie ist seit 2008 Mitglied
des Landtages



**GRANT HENDRIK TONNE
(46)** aus Leese
Vertritt den Wahlkreis 39
(Nienburg/Schaumburg)
Er ist seit 2008 Mitglied
des Landtages



ULRICH WATERMANN (55)
aus Bad Pyrmont
Vertritt den Wahlkreis 36
(Bad Pyrmont)
Er ist seit 1998 Mitglied
des Landtages



STEPHAN WEIL (54)
aus Hannover
Vertritt den Wahlkreis 25
(Hannover-Buchholz)
Er ist zum ersten Mal
Mitglied des Landtages



**DR. THELA WERNSTEDT
(44)** aus Hannover
Vertritt den Wahlkreis 26
(Hannover-Linden)
Sie ist zum ersten Mal
Mitglied des Landtages



GERD WILL (60)
aus Nordhorn
Vertritt den Wahlkreis 79
(Grafschaft-Bentheim)
Er ist seit 1996 Mitglied
des Landtages

**DIE KONTAKTDATN
der Abgeordneten
finden Sie auf unserer
Internetseite
[www.spd-fraktion-
niedersachsen.de](http://www.spd-fraktion-niedersachsen.de)**

ABSCHIED VON DEN AUSGESCHIEDENEN ABGEORDNETEN

Im Foyer des Historischen Museums in Hannover hat die SPD-Fraktion am Vorabend der konstituierenden Sitzung des Landtages ihre ehemaligen Mitglieder der 16. Wahlperiode verabschiedet. Fraktionschefin Johanne Modder bat die ausgeschiedenen Abgeordneten der SPD-Fraktion einzeln zu sich nach vorne

und würdigte individuell deren Leistungen und Verdienste. Dass dabei auch viel gelacht wurde, versteht sich von selbst.

Neben den ehemaligen und aktuellen SPD-Landtagsabgeordneten hatte sich auch Alt-Bundeskanzler Gerhard Schröder unter die Feiernden gemischt.



Der ehemalige Finanzminister Heiner Aller hatte auf eine erneute Kandidatur verzichtet. Fraktionschefin Hanne Modder erinnerte an dessen mehr als 30-jähriger Zugehörigkeit zum Landtag.



Zwei Innenpolitiker unter sich: Hanne Modder erinnerte bei der Verabschiedung von Heiner Bartling, der 1986 erstmals in den Landtag einzog, an einige Begebenheiten aus dessen Ministerzeit.



Ralf Borngreber war leider nur eine Legislaturperiode Landtagsabgeordneter. In dieser Zeit machte er sich als Bildungspolitiker und vor allem als engagierter Redner in Debatten um Petitionen einen Namen.



Ulla Groskurt zog 2001 für die SPD in den Landtag ein. Die Osnabrückerin besetzte in der Landespolitik lange Jahre das Feld der Frauenpolitik.



Bewegend war der Abschied von Wolfgang Jüttner. In seinen mehr als 26 Jahren als Landtagsabgeordneter, Fraktionsvorsitzender und Umweltminister hat er die SPD-Landtagsfraktion maßgeblich geprägt. Hanne Modder fand die richtigen Worte, um diese enorme Leistung zu würdigen.



Rolf Meyer hat zehn Jahre der SPD-Fraktion angehört. In dieser Zeit hat er die Landwirtschafts- und Umweltpolitik der Fraktion mitgeprägt. Zuletzt war er energiepolitischer Sprecher der Fraktion. Er hatte auf eine erneute Kandidatur verzichtet.



Jutta Rübke und Hanne Modder waren beide 2003 erstmals in den Landtag eingezogen. In ihrer Laudatio auf die Kollegin erinnerte die Fraktionschefin vor allem an ihr Engagement in der Innenpolitik.



Dieter Möhrmann wurde 1982 erstmals für die SPD in den Landtag gewählt. Die Finanzpolitik war sein Aufgabengebiet. In der vergangenen Legislaturperiode wirkte er aber vor allem als Landtagsvizepräsident, der fraktionsübergreifend Ansehen und Respekt genoss.



Silva Seeler rückte mit der Regierungsübernahme 1990 in den Landtag ein. Nach vielen Jahren des Erfolgs, der sie unter anderem in das Amt der Landtagsvizepräsidentin zwischen 2003 und 2008 trug, entschied sie sich, 2013 nicht erneut zu kandidieren.



Im Juni 1994 übernahm Brigitte Somfleth ihr Landtagsmandat. Dass sie fast 20 Jahre dem Landtag angehören würde, hatte sie damals nicht geahnt. In diesen Jahren war der Umweltpolitikerin die Nachhaltigkeit sehr wichtig.



Wolfgang Wulf stieß 1994 zur Fraktion und engagierte sich sehr auf allen Feldern der Bildungspolitik. Zuletzt hatte er den Vorsitz im Ausschuss für Wissenschaft und Kultur inne und war Sprecher der Fraktion für Erwachsenenbildung.

Impressum
Herausgeber: SPD-Fraktion im Niedersächsischen Landtag
Verantwortlich: Dr. Cornelius Schley, Geschäftsführer der SPD-Fraktion Niedersachsen
Mitarbeiter an dieser Ausgabe: Maximilian Hennies, Johanne Modder, Olaf Reichert
Fotos: Olaf Reichert
Redaktionsschluss: 19.02.2013
Redaktion: Olaf Reichert, olaf.reichert@lt.niedersachsen.de
Anschrift: Hinrich-Wilhelm-Kopf-Platz 1 30159 Hannover www.spd-fraktion-niedersachsen.de
Layout & Satz: Anette Gilke mail@AnetteGilke.de

Auch Stefan Schostok hatte sich entschlossen, nicht mehr zu kandidieren. Der SPD-Fraktionschef von 2010 bis zur Landtagswahl 2013 strebt das Amt des Oberbürgermeisters von Hannover an. Hanne Modder hob seine Leistung bei der Profilierung der Fraktion hervor.



Aus Krankheitsgründen konnten die ehemaligen Abgeordneten Karin Stief-Kreihle, Dörthe Weddige-Degenhard und Klaus Schneck (v.l.n.r.) an der Feier leider nicht teilnehmen.